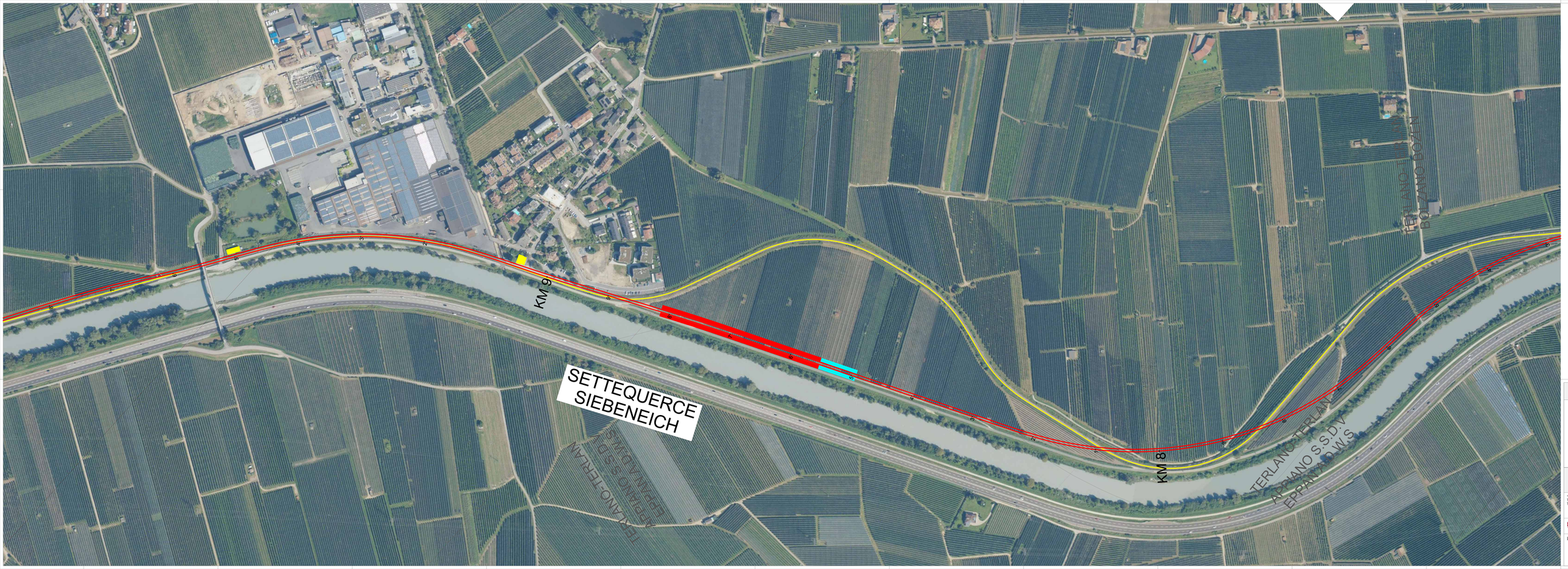

Raddoppio della linea ferroviaria Bolzano-Merano

Ausbau der Bahnlinie Bozen-Meran

oggetto
TERLANO: SETTEQUERCE
TERLAN: SIEBENEICH

Scala/Maßstab
1:500

Tavola / Nr. Plan
PFTE
02/06

Autonome Provinz Bozen
Südtiroler Landesregierung
Autonome Provinz Bozen
Provincia autonoma di Bolzano
Provincia autonoma di Bolzano
DEPARTMENT - ABTEILUNG

RFI
Rete Ferroviaria Italiana
Società del Gruppo Ferrovie dello Stato

sta

LEGENDA-LEGENDE

DEMOLIZIONE - ABBRUCH

NUOVO TRACCIATO - NEUE TRASSE

VARIANTE SUPERATE - ÜBERHOLTE VARIANTEN