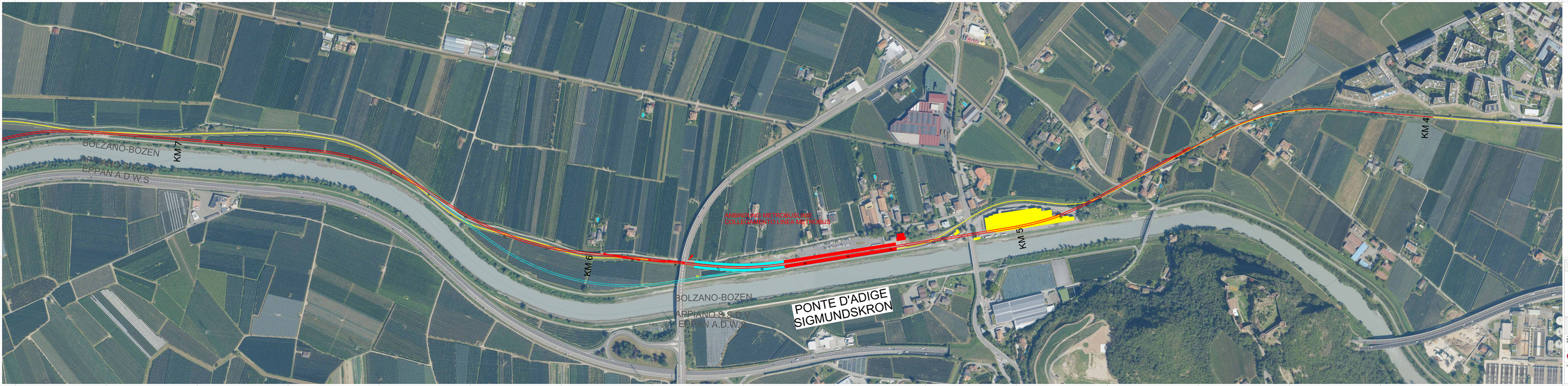

Raddoppio della linea ferroviaria Bolzano-Merano

Ausbau der Bahnlinie Bozen-Meran

TITOLO
BOLZANO: PONTE D'ADIGE
BOZEN: SIGMUNDSKRON

TAVOLA
1/1

PPTE
0100

LEGENDA/LEGENDE

DEMOLIZIONE - ABBRUCH

NUOVO TRACCIATO - NEUE TRASSE

VARIANTE SUPERIORE - OBERHALB VARIANTEN